DILIGENCIA. Documento de adecuación del PGOU a Informes Sectoriales y DAE según acuerdo del Pleno Municipal del Excmo. Ayuntamiento de Vejer de la Frontera de fecha 19 de enero de 2024. La Secretaria General, Carlota Polo Sánchez, previa rúbrica de la Sra. Oficial Mayor, Mónica Salvago Enríquez.

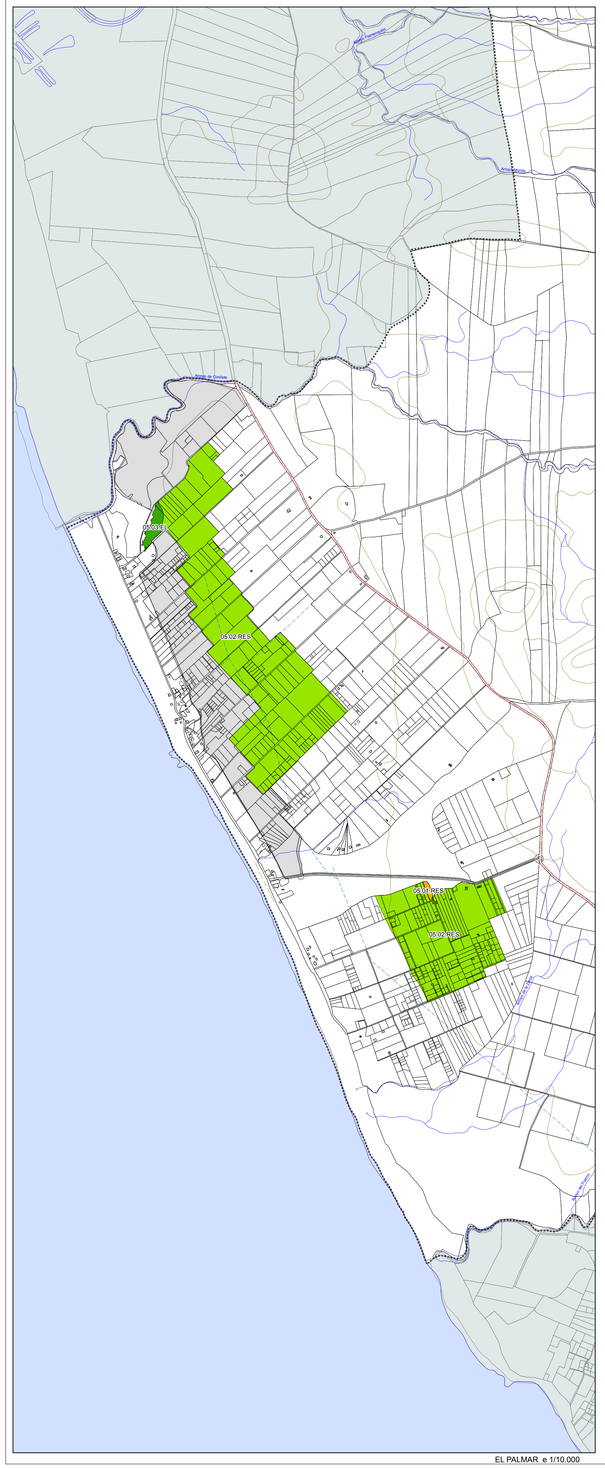

EL PALMAR e 1/10.000

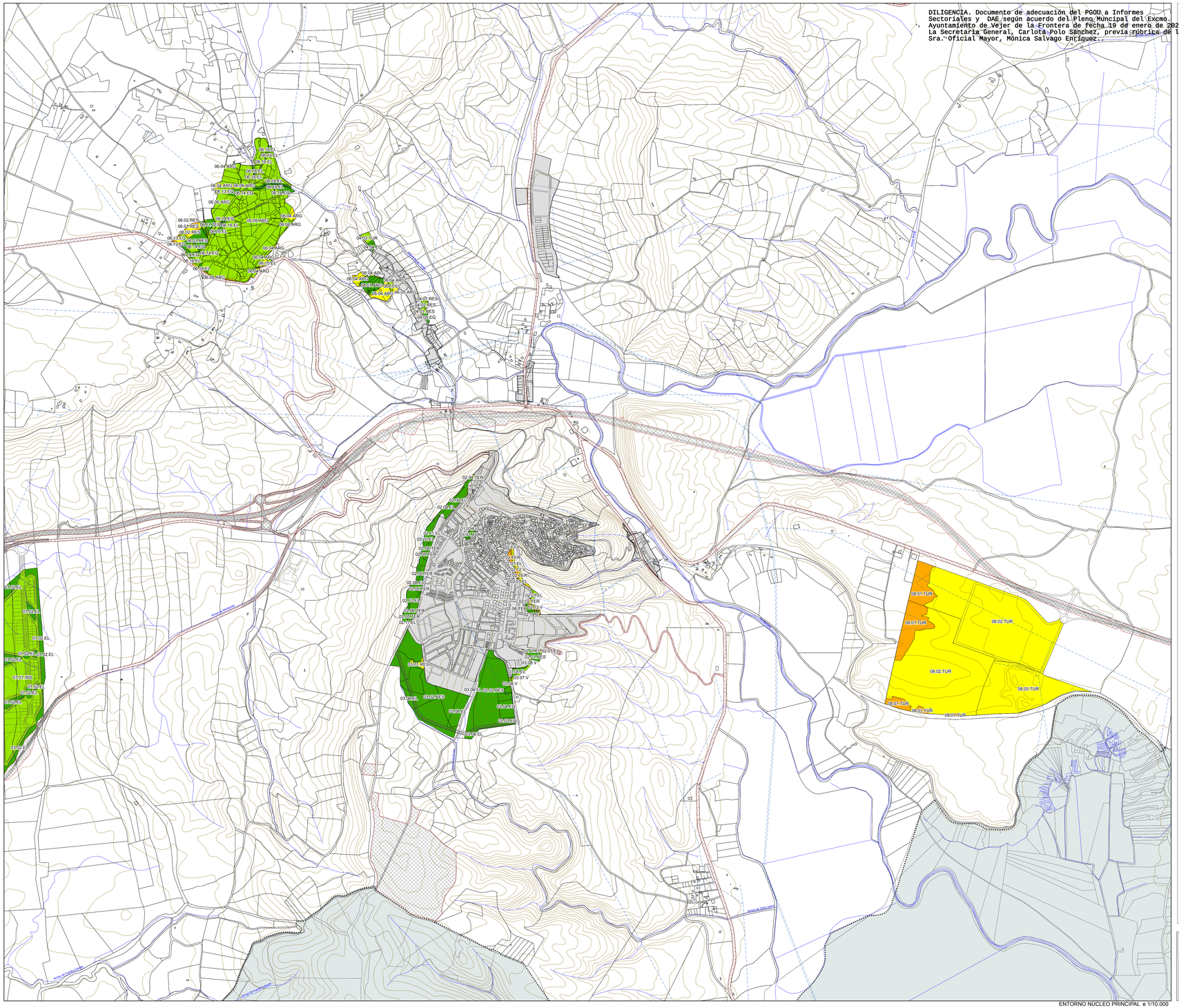
06.04 ARG
06.02 RES
06.04 RES
06.01 RES
06.01 EL
06.02 EL
06.05 ARG
06.04 ARG
06.05 ARG
06.01 ARG
06.02 ARG
06.03 ARG
06.04 ARG
06.05 ARG
06.04 ARG
06.05 ARG
06.04 ARG
06.05