

SITUACIÓN

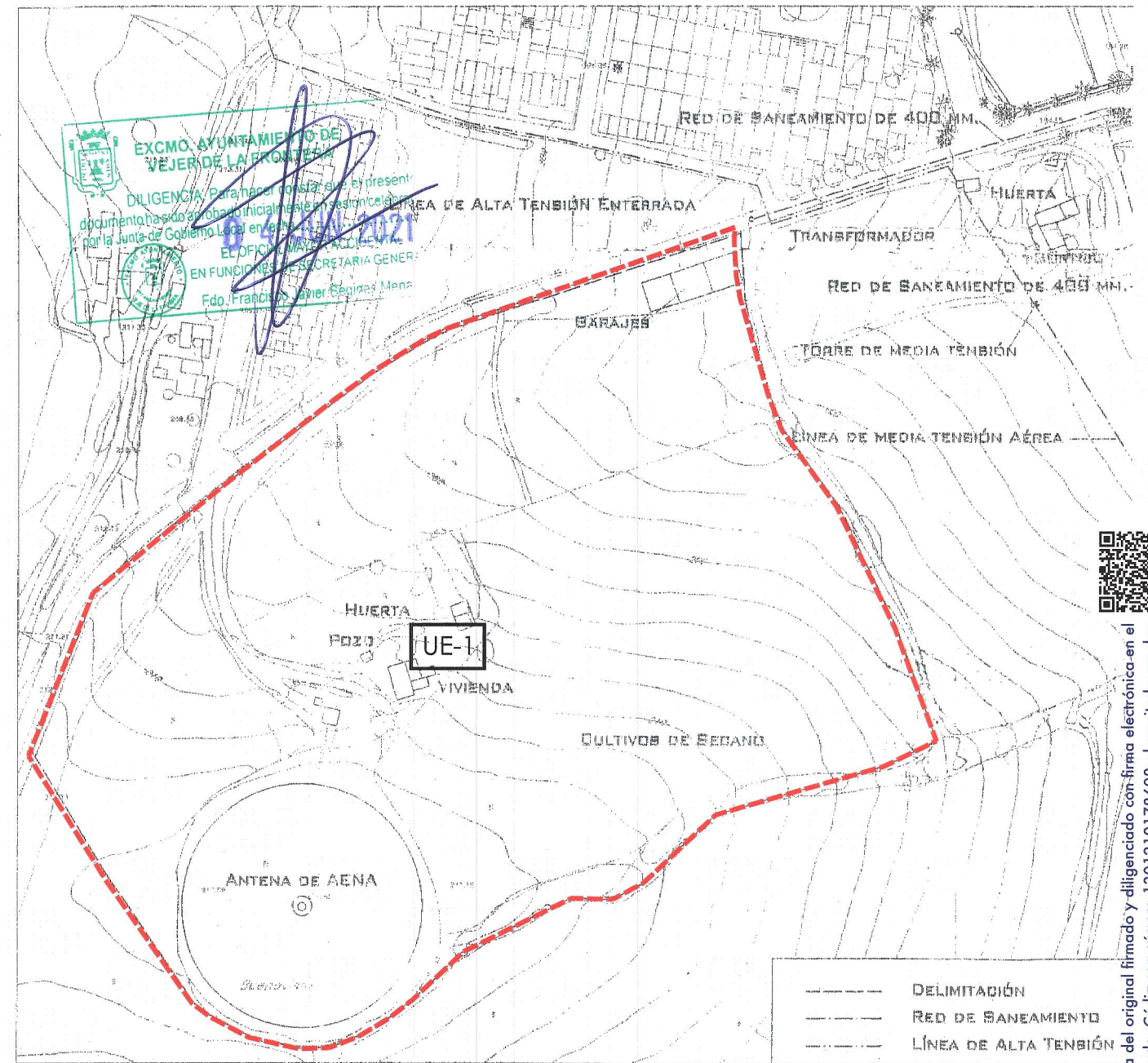

EMPLAZAMIENTO

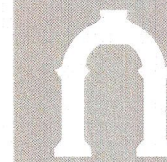

LUIS CHABRERA  
 Estudio de Arquitectura  
 Parque Aljarafe s/n. Edificio Puerta Aljarafe.  
 41940 - Tomares - Sevilla. Tfno: 902 25 73 25 Fax: 902 25 73 73

MODIFICADO PROYECTO DE URBANIZACIÓN FASE 1 Y 2  
 DE LA UNIDAD DE EJECUCIÓN UE-1 DEL PLAN PARCIAL  
 BUENAVISTA I. VEJER DE LA FRONTERA. CÁDIZ.

SITUACIÓN Y EMPLAZAMIENTO

1.1

Expediente: 08001 Cod.:  
 PROMOTOR: COLEGIO OFICIAL de arquitectos de cádiz

Fecha: Diciembre 2020 Escala: S/E Dibujado: A. González Fichero:

TÉCNICOS REDACTORES:

13 de enero de 2021  
 JUNTA DE COMPENSACIÓN  
 DE LA UE-1  
 C.I.F.: G-72016496

Raquel Chabrera Rubio  
 ARQUITECTA Nº 6.087 DEL C.O.A.S.

José J. Martín Crespo  
 ARQUITECTO Nº 4.571 DEL C.O.A.S.

Este documento es copia impresa del original firmado y diligenciado con firma electrónica en el Colegio Oficial de Arquitectos de Cádiz con número 1301210178608, depositado en los archivos electrónicos. Para más información consulte al correo CA en su aplicación móvil o de PC.