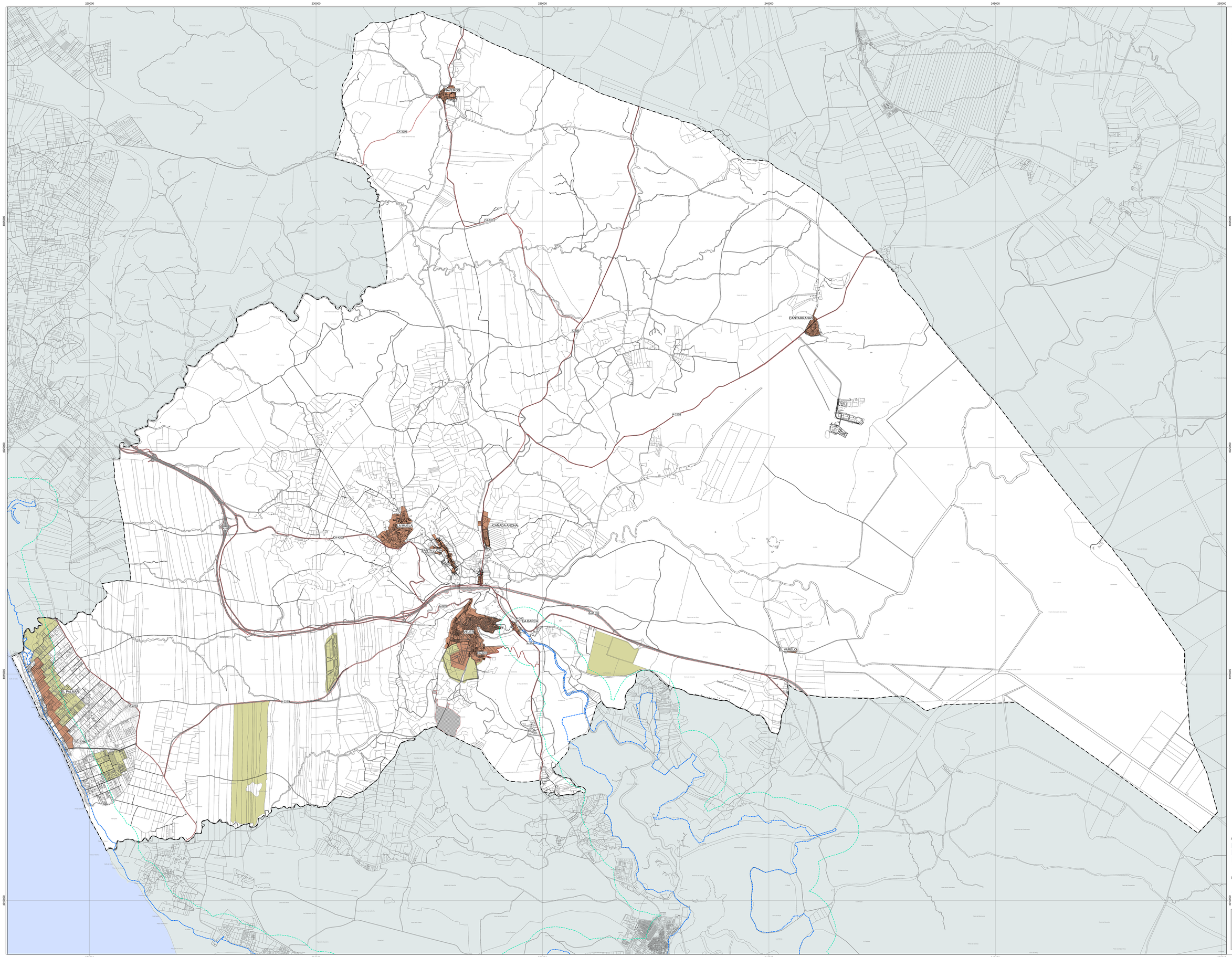

EXCMO. AYUNTAMIENTO DE VEJER DE LA FRONTERA

DILIGENCIA: Para hacer constar que el presente documento ha sido aprobado provisionalmente por el Pleno Municipal en sesión ordinaria celebrada el día 3 de septiembre de 2018

LA OFICIAL MAYOR EN FUNCIONES DE SECRETARIA GENERAL
Fdo.: Verónica Salvago Enriquez

A. CLASIFICACIÓN DE SUELO

- SUELO URBANO
- SUELO URBANIZABLE
- SUELO NO URBANIZABLE
- SISTEMAS GENERALES EXCLUIDOS DE LA CLASIFICACION DE SUELO

B. DETERMINACIONES GRÁFICAS

- LÍNEA DE TÉRMINO MUNICIPAL
- DOMINIO PÚBLICO MARÍTIMO TERRESTRE
- ZONA DE INFLUENCIA DEL LITORAL

DOCUMENTO II

PLAN GENERAL DE ORDENACIÓN URBANÍSTICA DE VEIER

PLANOS DE ORDENACION

CLASIFICACIÓN DE SUELO.

escala 1/20.000

O.02