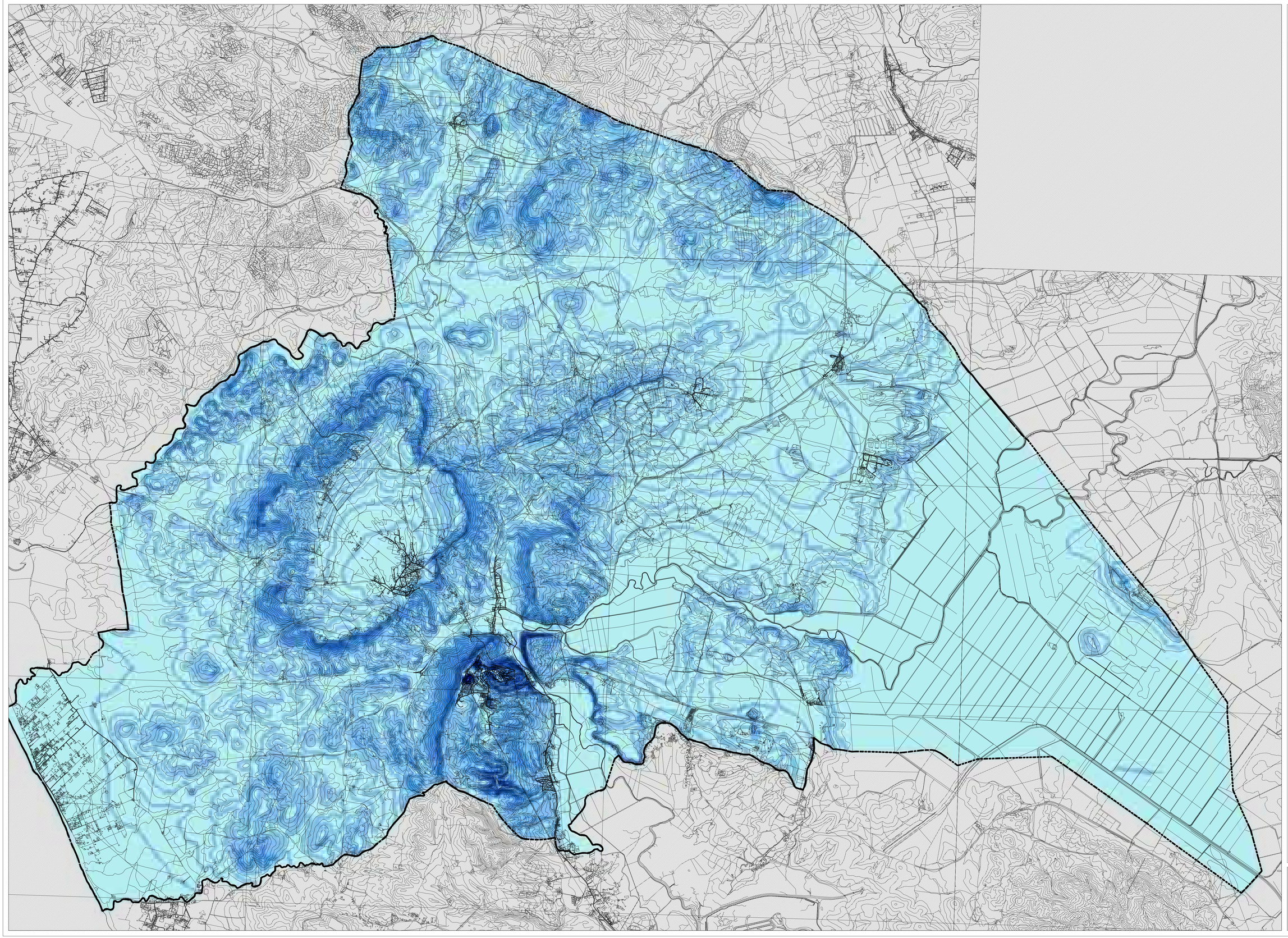

EXCMO. AYUNTAMIENTO DE VEJER DE LA FRONTERA

LA OFICIAL MAYOR EN FUNCIONES DE SECRETARIA GENERAL

DILIGENCIA: Para hacer constar que el presente documento ha sido aprobado provisionalmente por el Pleno Municipal en sesión ordinaria celebrada el día 3 de septiembre de 2018

Fdo.: Mónica Salvago Enríquez

LIMITE DE TÉRMINO MUNICIPAL

CLINOMETRÍA

PENDIENTES (%)

- 0 - 3
- 3 - 10
- 10 - 20
- 20 - 30
- 30 - 50
- 50 - 100

DOCUMENTO II

PLAN GENERAL DE ORDENACIÓN URBANÍSTICA DE VEJER

PLANOS DE INFORMACIÓN DEL MEDIO FÍSICO

CLINOMETRÍA

escala 1/30.000

I.02